

# Esquema de Cheques

- Puede acceder a través de los iconos de la barra lateral izquierda.



ADMINISTRACIÓN

TIPOS DE  
COMPROBANTES

TURNOS Y PUNTOS DE  
EMISIÓN

ESQUEMA DE CHEQUES

ASIGNACIÓN DE TURNOS  
A USUARIOS

Tiene disponible para su uso los campos de filtro, así como la opción **“Nuevo”** dónde dará clic para la creación de un esquema de cheques, el cual será utilizado al momento de realizar pagos con afectación a cheques, adicional le permitirá imprimir el cheque.

## ADMINISTRACIÓN/Esquema de Cheques

Esquema cheques								<a href="#">+ Nuevo</a>
Nro. Documen	Nombre	Institución bancaria	Alto (cm)	Ancho (cm)	Usuario	Estado	Acción	
Tabla vacía								

(1 of 1) << < > >> 10 ▾

Para la creación de un esquema de cheques, debemos tener previamente creadas las instituciones bancarias en el módulo de (Bancos/Instituciones Bancarias). Se procede a llenar los datos generales del esquema de cheques:



- Ingresar **nombre**, seleccionar (**institución bancaria, usuario**), ingresar **las dimensiones del cheque** (alto, ancho, tamaño de la letra), dar clic en el botón **"Subir foto"** para subir la foto del cheque físico, se nos cargará la imagen para nosotros ubicar las etiquetas en la posición correcta: *Nombres y apellidos del beneficiario, Monto en cantidad, Monto descrito en palabras, Ciudad y fecha de emisión.*

## Esquema de cheques

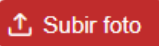
### Datos generales

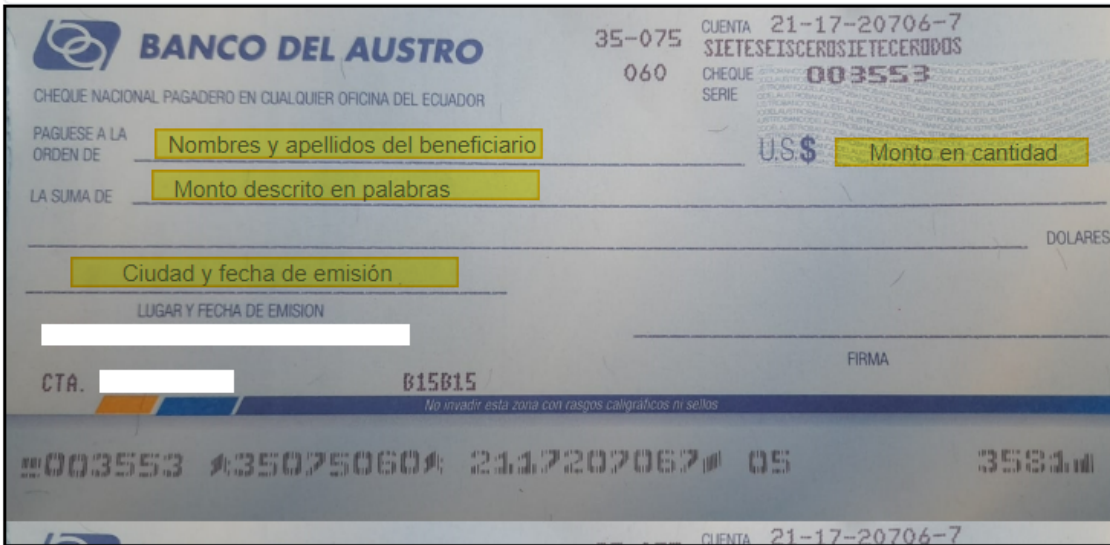
Nombre *	BANCO GUAYAQUIL	
Institución bancaria *	BANCO GUAYAQUIL S.A BANCO GUAYAQUIL S.A	
Usuario *	1792109485 NILOTEX NILOTEX	
Alto *	7.50	cm
Ancho *	15.50	cm
Tamaño letra *	12.00	px
Imagen *	/opt/wildfly-pre/welcome-	

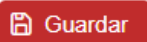

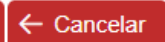

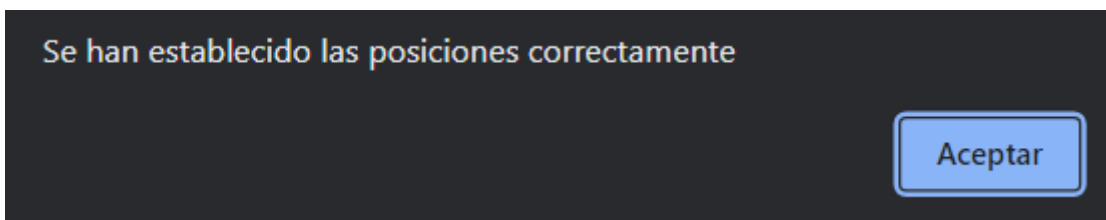

- Dar clic en el botón "**Guardar**" nos desplegará el siguiente mensaje "**Se han establecido las posiciones correctamente**", dar clic en Aceptar para verificar que se haya creado el esquema de cheque de manera correcta.



- Una vez configurado el esquema de cheque dar clic en el botón "**Opciones**" donde podrá realizar las siguientes acciones:

Esquema cheques								
Nro. Documen	Nombre	Institución bancaria	Alto (cm)	Ancho (cm)	Usuario	Estado	Acción	
1	BANCO GUAYAQUIL	BANCO GUAYAQUIL S.A BANCO GUAYAQUIL S.A	7,50	15,50	NILOTEX NILOTEX	ACTIVO		

(1 of 1) << < 1 > >> 10

**"Editar"**: podrá editar los datos generales y dimensiones previamente configurados.

**"Eliminar"**: podrá eliminar el cheque previamente configurado.

NOTA: Para validar que el cheque haya sido configurado exitosamente ir al módulo de *Bancos/Generación de cheques*.

---

Revisión #2

Creado 11 abril 2023 14:33:08 por Cristina

Actualizado 16 abril 2023 16:46:11 por Cristina